

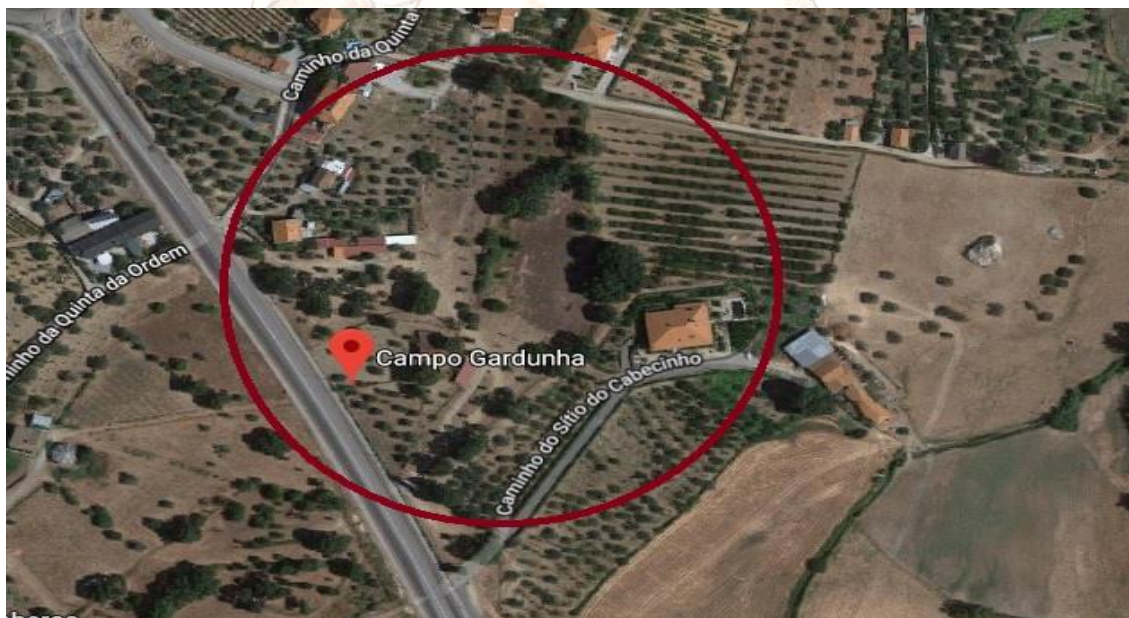

CAMPAMENTO DE VERANO 2019 GRUPO SCOUT JARAHONDA 666

¡Hola familia! Éste dossier es un pequeño resumen de lo que os podemos informar hasta ahora sobre nuestro campamento de verano.

¿DÓNDE NOS VAMOS? ¡¡A PORTUGAL!! Nos vamos a un pueblo que se llama **Fundão**, se encuentra a 4 horas de Collado Mediano y la finca donde acamparemos se llama **Campo Gardunha** por si os apetece googlear. Cuenta con instalaciones de cocina y baños, y como siempre dormiremos en nuestras tiendas de campaña.



¿CUÁNDO? Del 16 al 30 de julio, excepto los castores que irán del 20 al 30. *El horario y el lugar de quedada de los días de ida y vuelta os lo diremos conforme se acerque la fecha.*

IMPORTANTE

Como salimos del territorio español necesitamos cumplimentar varias cosas:

- Autorización por vuestra parte y tramitada a través de la guardia civil donde nos autorizáis a los monitores y monitoras del Jarahonda poder salir con vuestros hijos/as menores de España.
- Debéis tener la tarjeta sanitaria europea para el campamento. Se pide vía internet y llega vía postal a vuestros domicilios.



***Tanto el documento de la autorización como el enlace para pedir la tarjeta sanitaria europea os lo facilitaremos todo vía email y explicándoos paso a paso para que no haya ninguna duda.**

¿QUÉ VAMOS A HACER? Los días 17, 18 y 19 estaremos de RAID. El raid es una actividad de senderismo por las cercanías del campamento, varía por dificultades según la edad. Del 19 al 30 haremos juegos y talleres, por ramas o todo el grupo junto, dependiendo de la programación. Seguimos este horario:

8:30	Nos levantamos	18:30	Merienda y continúa la actividad
8:45	Bandera	20:00	Tiempo libre
9:00	Desayuno, limpieza y tiempo libre	20:15	Bandera
10:30	Actividad de la mañana	20:30	Cena, limpieza y tiempo libre
13:30	Tiempo libre	22:00	Velada
14:00	Comida, limpieza y tiempo libre	00:00	Silencio y reunión de monitores
17:00	Actividad de la tarde		

¿QUÉ LLEVAMOS EN EL MACUTO? Vamos a estar en el campo, así que debemos llevar ropa acorde a ello, no es necesario llevar muchas cosas, ya que cada rama tendrá varios días para hacer la colada. Os pedimos que lleven todo marcado, ya que suelen perder sus cosas, sobre todo los más pequeños o los que nunca han ido de campamento. A pesar de ello, crearemos una caja/bolsa de objetos perdidos, los cuales mostraremos el último día, para los despistados. Aquí os damos algunos consejos, pero no todo es necesario, lo podéis adaptar a vuestro gusto:

- Pañoleta/pañuelo verde
- Saco de dormir
- Esterilla
- Linterna
- Toallas (una para la ducha y otra por si vamos de excursión al río)
- Neceser:
 - Cepillo y pasta de dientes
 - Cepillo o peine
 - Desodorante
 - Corta uñas
- Gel, champú y acondicionador o mascarilla de pelo, si se desea. (Este año si hay duchas)
- Ropa:
 - Camisetas (5-6)
 - Bañador
 - Pantalones cortos (3-4)
 - Pantalones largos (2-3)
 - Ropa interior: braguitas o calzoncillos, sujetadores y calcetines. (5-6 pares)



- Sudaderas o abrigo (2-3).
Por las noches refresca.
- Calzado:
 - Botas de montaña para andar (que no las estrenen en el campamento por el bien de sus pies).
 - Zapatillas
 - Sandalias o chancletas (de las que sujetan los tobillos).
- Otros:
 - Crema solar y aftersun.
 - Bolsa de tela para la ropa sucia
- Jabón lagarto (1/2 pastillas).
- Mochila pequeña para excursiones.
- Platos, cubiertos, vaso.
- Cantimplora.
- Cámara de fotos.
- Reloj.
- Dinero, por si quieren comprar algo cuando vayamos al pueblo (poca cantidad).
- Antimosquitos.

***Os recomendamos** que el macuto lo hagan los propios chavales, podéis ayudarles y estar con ellos y ellas pero aprenden mejor si lo hacen ellxs solxs, y además a la vuelta no estaréis vosotrxs para hacérselo. Os dejamos esta imagen que os ayudará a saber cómo colocar las cosas dentro de la mochila.

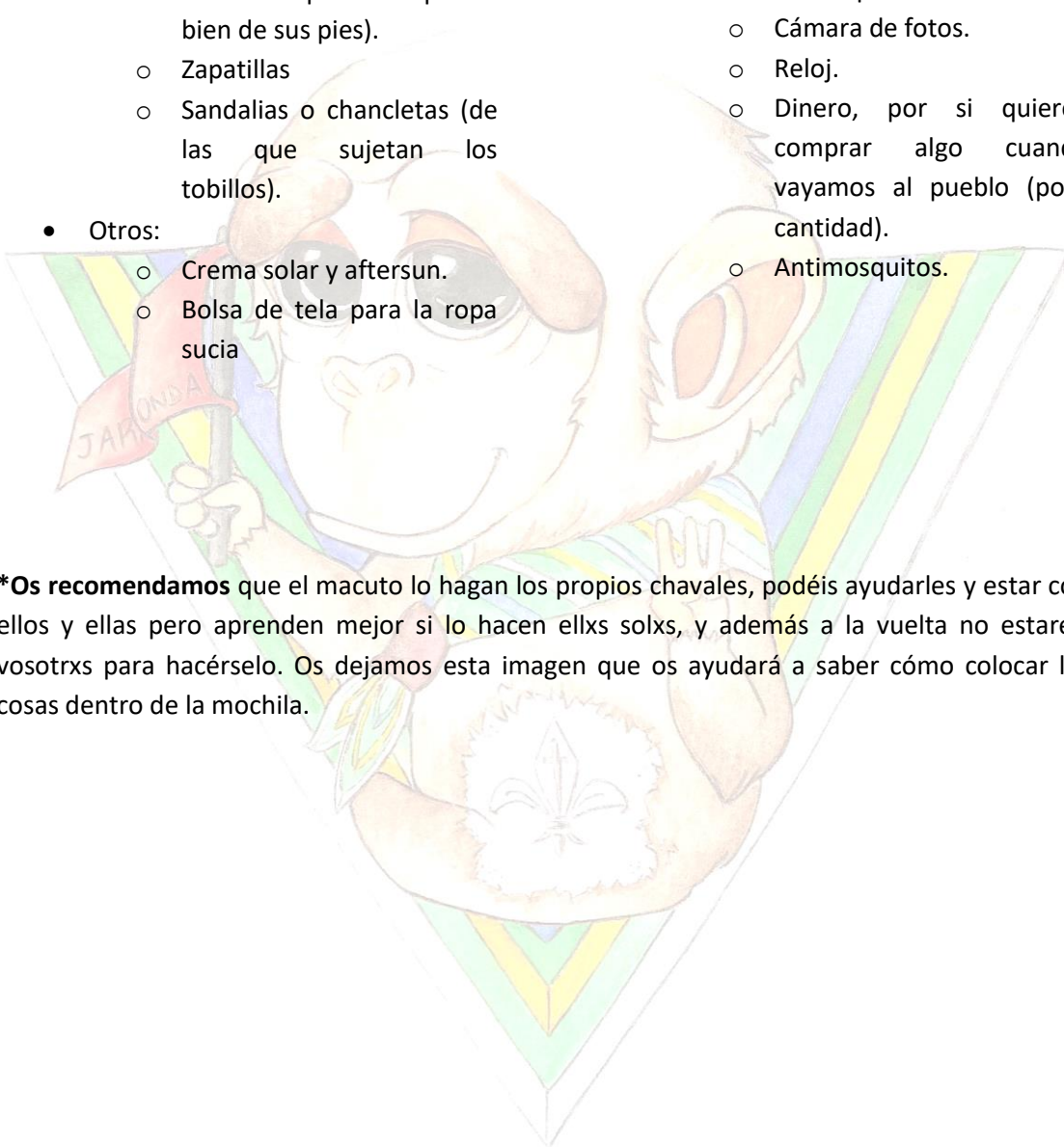

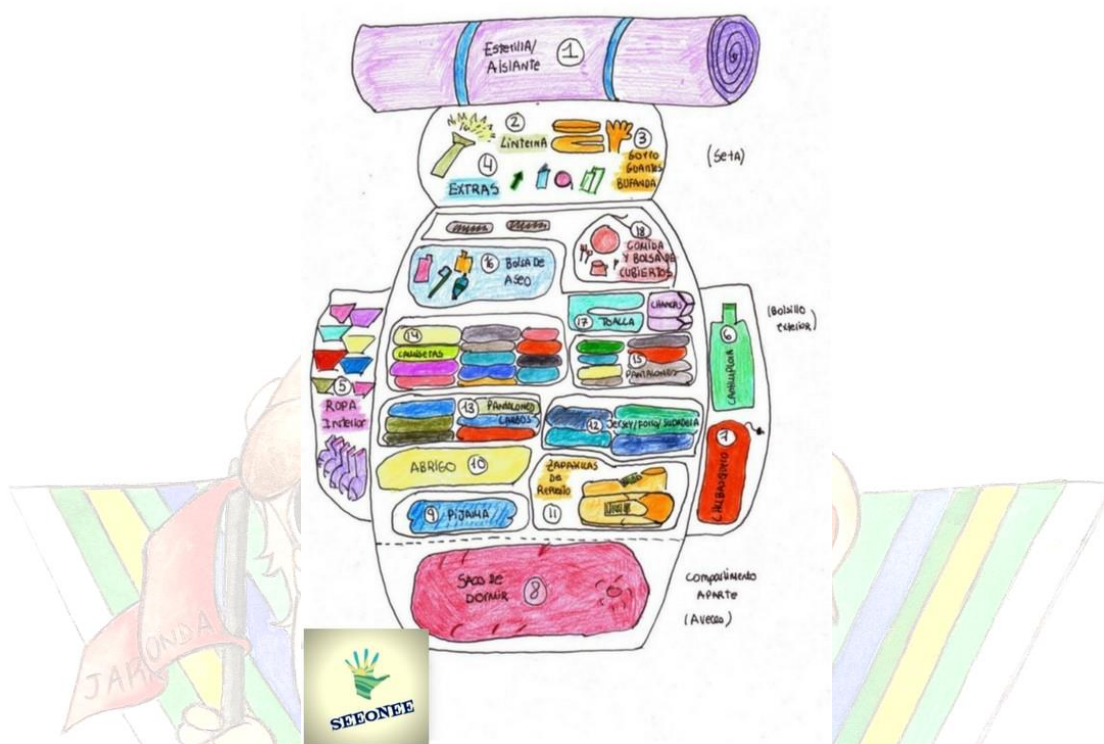

Es importante recordar que vamos de campamento, todxs juntxs, para pasar unos días divertidos, conociéndonos y jugando en el campo. **No está permitido llevar aparatos electrónicos**, consolas de ningún tipo, ni mp3. Los teléfonos móviles serán recogidos por los scouters el primer día, y devueltos el último, habrá una excursión donde los más peques llamarán a sus familias con el teléfono de un monitor/a de su rama estando el monitor/a delante; a los mayores se les devolverá el teléfono para que llamen ellos (a aquellos que no tengan se les prestará uno). Esta excursión tendrá lugar el día 25, a mitad de campamento, para que podáis saber cómo están vuestrxs hijxs. Para avisar de nuestra llegada al campamento el día 16 colgaremos en el blog una entrada en cuanto lleguemos.



NORMAS:

- No se podrá salir del campamento, bajo ningún concepto, sin la autorización de los coordinadores.
- En el caso de que alguna familia, quiera sacar a algún participante del campamento o entrar algún día más tarde, deberá enviar previamente un correo al grupo explicando los motivos y esperar la confirmación correspondiente.
- El uso de teléfonos móviles estará prohibido durante todo el campamento, excepto el día de llamadas. Toda emergencia que pudiera ocurrir dentro del campamento se avisará mediante la cadena de llamadas, desde el teléfono de los coordinadores.
- Por la propia salud de los participantes, estará totalmente prohibido llevar al campamento las siguientes sustancias: bebidas alcohólicas, estupefacientes, tabaco, etc. Siendo éstas requisadas por los monitores. Únicamente los mayores de edad que quieran fumar podrán hacerlo en el tiempo libre, fuera del campamento, y acompañados por monitores.
- Los chavales estarán continuamente vigilados tanto dentro como fuera del recinto.

TELÉFONOS: Para cualquier emergencia aquí tenéis los teléfonos de las coordinadoras presentes en el campamento, os rogamos que tengáis paciencia y respetéis las normas. Sólo los tendréis que utilizar si es realmente necesario, ya que sois muchos y no tenemos cobertura en el propio campamento, sino fuera de él, y la mayoría de las veces no llevamos los teléfonos encima.

Vero (Kibu): 638 41 72 84

Elena Salve: 606 70 31 84

***Os recordamos que según se acerque la fecha de campamento os entregaremos un dossier completo con horas de quedada de la ida y la vuelta y el lugar y el menú de campamento para que sepáis que vamos a comer. También se os informará de la fecha para entregar las autorizaciones necesarias para el campamento.**